

このリーフレットのイラストは令和6年度に日光明峰高等学校美術部の皆様にご協力いただきました。イラストを描いた皆様のコメントを紹介します。

山田 咲愛 (やまだ さえ)

災害はいつでもどこで起きてもおかしくないのだから準備をしましょう。

河合 絢花 (かわい あやか)

千差万別な点を理解し合えて、皆が協力出来る社会になると良いと思いを込めて、イラストを書かせていただきました。

ジェナ デューリング先生

緑豊かな明日のために環境を美しくすることは素晴らしいことです。

野本 小夏 (ののもと なつ)

私が考えたイラストに対する思いは、自分の住んでいる地域の防犯について触れてほしいと言うことです。

野呂 真理愛 (のろ まりあ)

『文化とふれあい活動』ということで私の思いつく地域との関わりを描かせていただきました。

野呂 希愛 (のろ のあ)

『行政と連携』なので私達高校生と大人をイメージして描きました。



Q 自治会はどんな活動をしていますか？

A 会員相互の親睦を図りながら、防災訓練、環境美化、防犯灯の設置や維持管理、防犯パトロールなど、様々な活動を行っています。

Q 自治会に加入するメリットは何ですか？

A 自治会活動を通して、自分たちの住む地域が安全・安心で住みよい地域となることです。また、近隣住民同士でコミュニケーションを図ることにより、災害時など、いざという時に助け合うことができます。

Q 自治会費は何に使われていますか？

A 防犯灯の維持管理や夏祭りなどの地域イベントに使われています。(会費の額や使い方などは自治会によって異なります。)

Q 自治会に加入するためにはどうしたらいいですか？

A まずは自治会の役員の方にお声がけください。ご不明の場合、下記の各地域・地区の自治会長会事務局までご相談ください。

●●● 自治会についてのご相談は下記までご連絡ください ●●●

- | | | | |
|-------------|------------------|------------|------------------|
| ◆ 地域振興課 | Tel 0288-21-5147 | ◆ 日光行政センター | Tel 0288-54-1112 |
| ◆ 落合地区センター | Tel 0288-27-0002 | ◆ 藤原行政センター | Tel 0288-76-4100 |
| ◆ 豊岡地区センター | Tel 0288-21-8202 | ◆ 足尾行政センター | Tel 0288-93-3115 |
| ◆ 大沢地区センター | Tel 0288-26-0002 | ◆ 栗山行政センター | Tel 0288-97-1112 |
| ◆ 塩野室地区センター | Tel 0288-26-8012 | | |

自治会に加入しましょう!



日光市自治会連合会

安全で安心な住みよいまちをつくるために

自治会ではこんな活動をしています

01

防災活動への取り組み

防災用品の備蓄や防災訓練の実施など、「いざという時」のための活動に取り組んでいます。

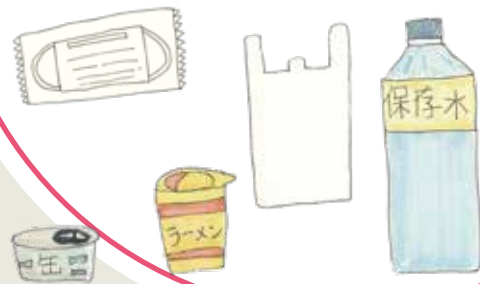

山田 咲愛

02

互助活動（福祉活動）

高齢者の方の見守りや地域の居場所づくり、各種募金活動への協力など、地域の皆さんが支え合い、安心して生活できるように活動しています。

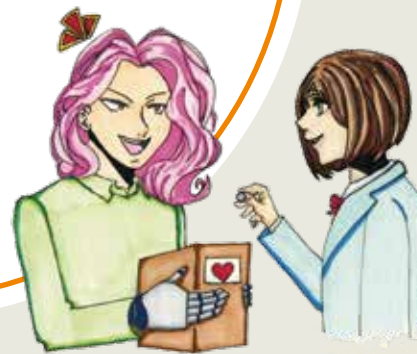

河合 絢花

03

環境美化活動の実施

快適で住みよい住環境のため、ごみステーションの設置や維持管理をはじめ、道路・公園の清掃など、地域の美化活動を実施しています。



ジェナ デューリング

04

防犯活動への取り組み

非行や犯罪のない安全で安心なまちづくりのために地域を巡回する防犯パトロールや子どもの見守り活動を実施したり、夜道の暗い場所に防犯灯を設置し、維持管理を行っています。



野本 小夏

05

文化・ふれあい活動

地域の皆さんの交流や親睦を図るため、お祭りや運動会、子ども会、敬老会などの活動を通して、住民相互のふれあいや子どもから高齢者までの世代間交流を図っています。



野呂 真理愛

06

行政との連携

広報誌をはじめとした行政情報などを回覧板を利用して、自治会加入各戸へ配付・回覧しています。また、地域の要望事項を代表して市や警察などにお話しします。



野呂 希愛