日光市地域実態マップ

地区の人口は平成22国勢調査より
総人口：90,066人
総面積：1,449.83㎢

足尾地域集会施設・日光市地域福祉計画及び地域福祉活動計画より
日光地域各集会施設・地図より算出
今市地域各集会施設・日光市地域福祉計画及び地域福祉活動計画より
藤原地域各集会施設・地図より算出
栗山地域各集会施設・市役所資料より

足尾地域（旧足尾町）	日光地域（旧日光市）		今市地域（旧今市市）				藤原地域（旧藤原町）	川治	三依	栗山地域（旧栗山村）	
足尾	中宮祠	小来川	清滝	日光	今市	落合	大沢	塩野室	豊岡	藤原	湯西川
人口 2,763人	人口 924人	人口 847人	人口 2,598人	人口 10,441人	人口 24,155人	人口 8,825人	人口 16,107人	2,772人	人口 6,972人	人口 8,740人	人口 800人
面積 185.8km²	面積 142.8km²	面積 50.1km²	面積 112.1km²	面積 105.8km²	面積 50.3km²	面積 52.1km²	面積 48.6km²	24.8km²	面積 67.7km²	面積 95.7km²	面積 113km²
人口密度 15人/km²	人口密度 6人/km²	人口密度 17人/km²	人口密度 110人/km²	人口密度 99人/km²	人口密度480人/km²	人口密度 169人/km²	人口密度 373人/km²	112人/km²	人口密度 103人/km²	人口密度 92人/km²	人口密度 4人/km²
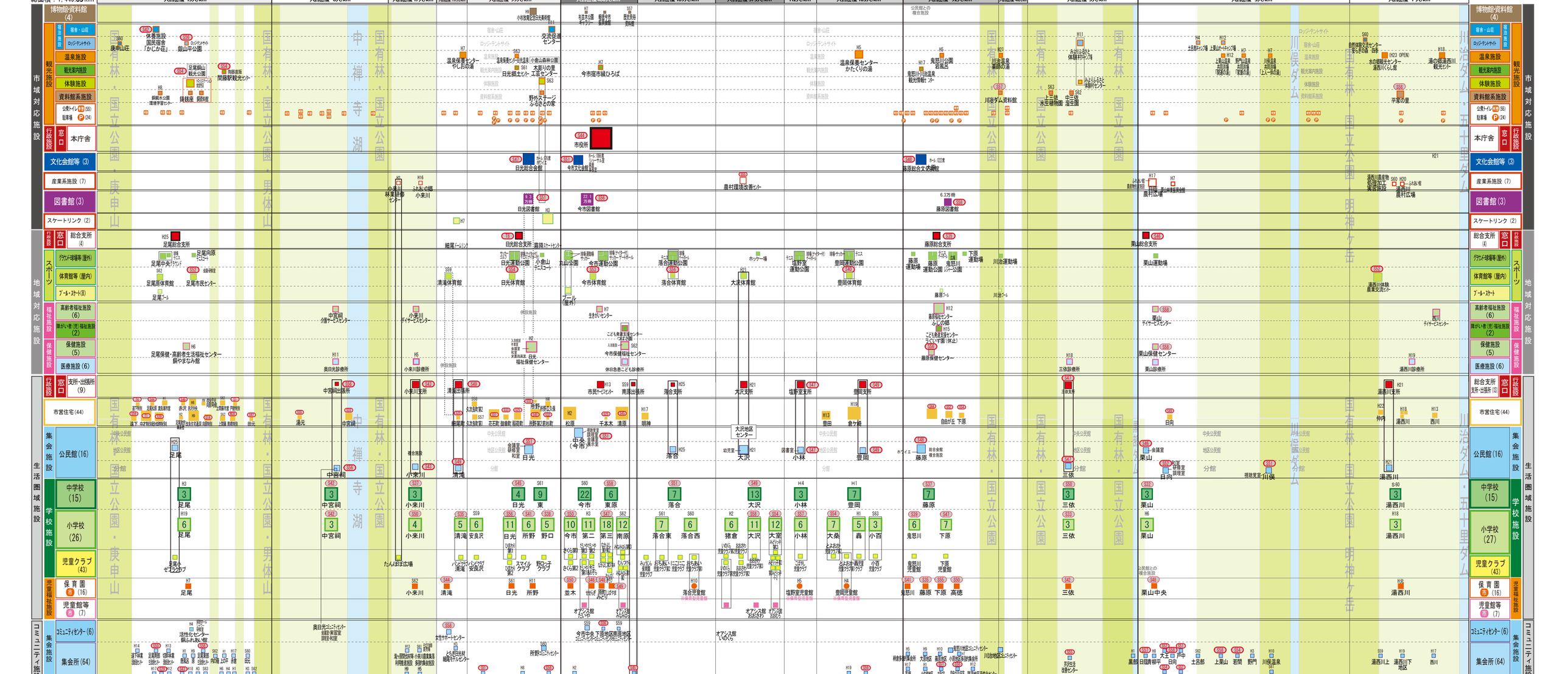
川治	三依	栗山	湯西川
人口 697人	人口 499人	人口 926人	人口 1,726人
面積 15.2km²	面積 161.4km²	面積 314.4km²	面積 427.4km²
人口密度 46人/km²	人口密度 3人/km²	人口密度 3人/km²	人口密度 4人/km²